

Parter

Poddasze

Zestawienie powierzchni użytkowych

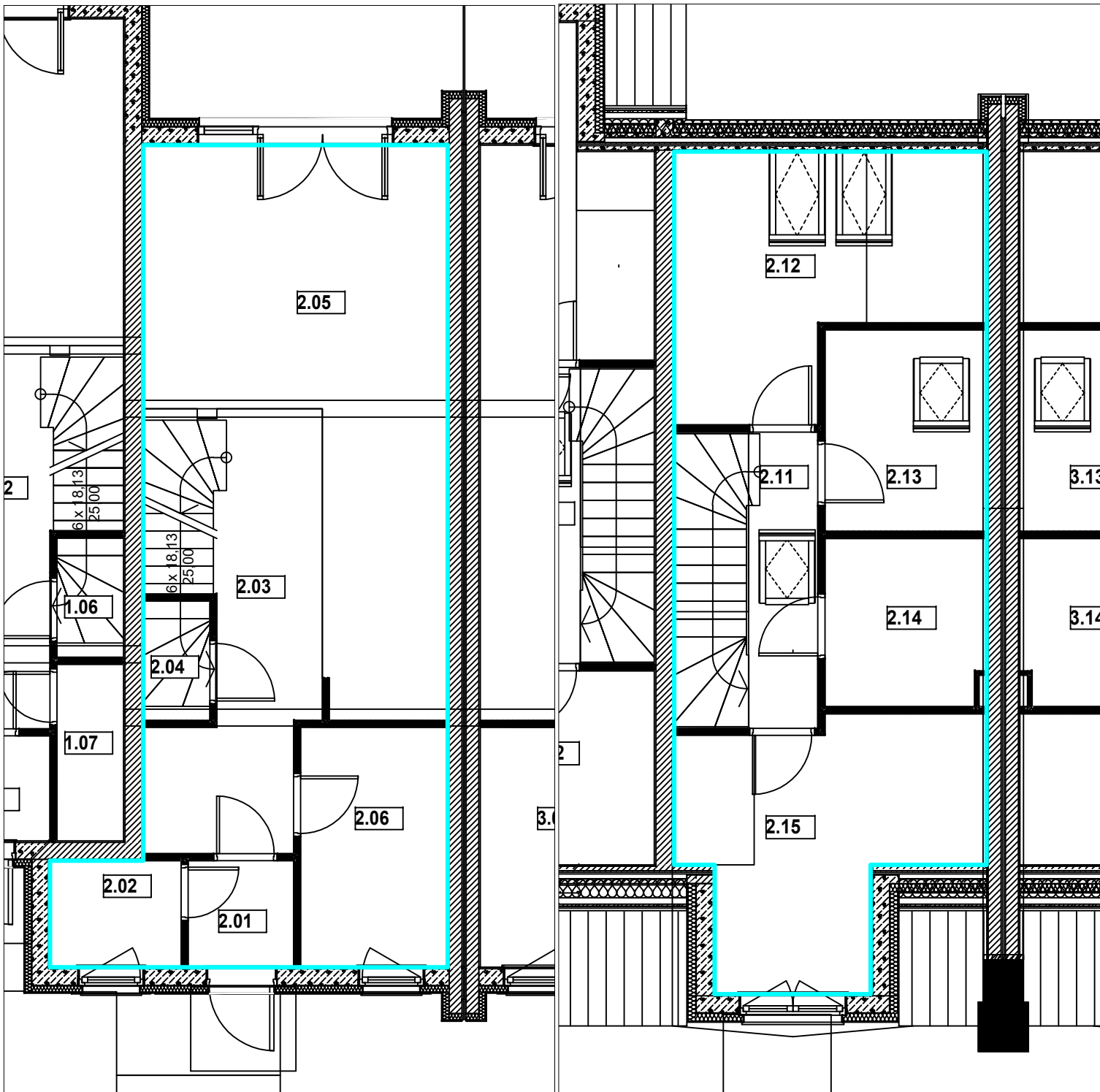

| LOKAL 33/1 | | | |
|-----------------|------|---------------------|-----------------------|
| Kondygnacja | Nr | Nazwa pomieszczenia | Powierzchnia użytkowa |
| PARTER | | | |
| | 2.01 | Przedsiónek | 2,28 |
| | 2.02 | Pralnia | 2,84 |
| | 2.03 | Korytarz | 17,93 |
| | 2.04 | WC | 1,71 |
| | 2.05 | Pokój z aneksem | 16,91 |
| | 2.06 | Gabinet | 7,24 |
| | | | 48,91 |
| PODDASZE | | | |
| | 2.11 | Korytarz | 8,16 |
| | 2.12 | Pokój | 9,07 |
| | 2.13 | Pokój | 6,41 |
| | 2.14 | Łazienka | 5,38 |
| | 2.15 | Pokój | 9,87 |
| | | | 38,89 |
| | | razem | 87,80 |

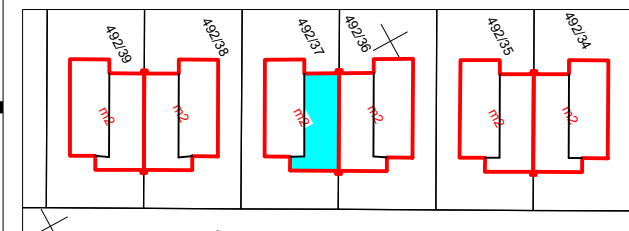

Województwo: wielkopolskie
 Powiat: poznański
 Jedn. ewiden. : 302109_5 - Kórnik
 Obręb : 302109_5.0022 - Szczytnik
 Arkusz: 1
 ul. Choinkowa 33/1

Sporządził:

RYDLEWSKI
 Przemysław Rydlewski
 62-028 Koziegłowy, os. Leśne 15B/118
 NIP 777-228-91-80. Regon 300126932

Przemysław Rydlewski
 GEODETA UPRAWNIONY
 Nr upr. 21830
 Os. Leśne 15b/118, Koziegłowy
 tel. 607-994-595