

Parter

Poddasze

Zestawienie powierzchni użytkowych

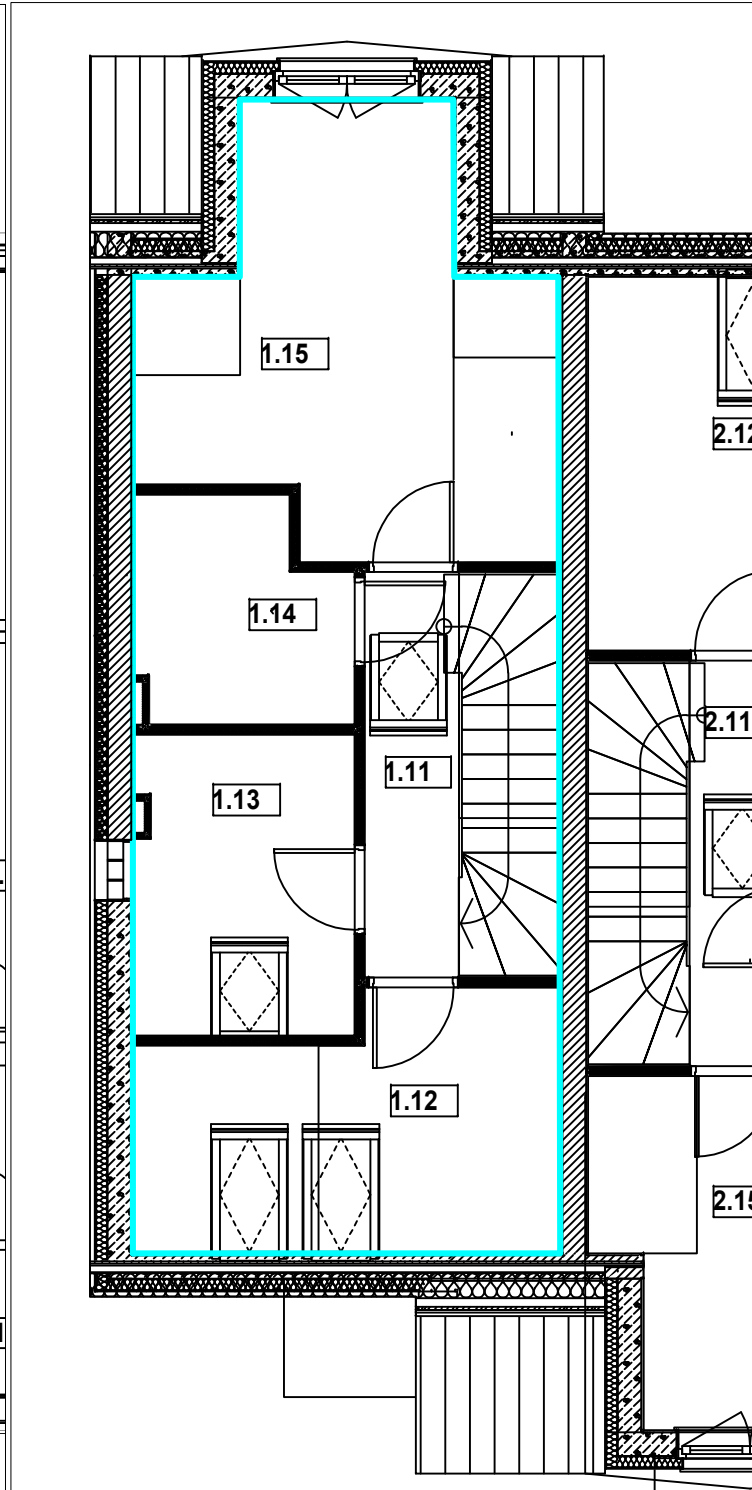
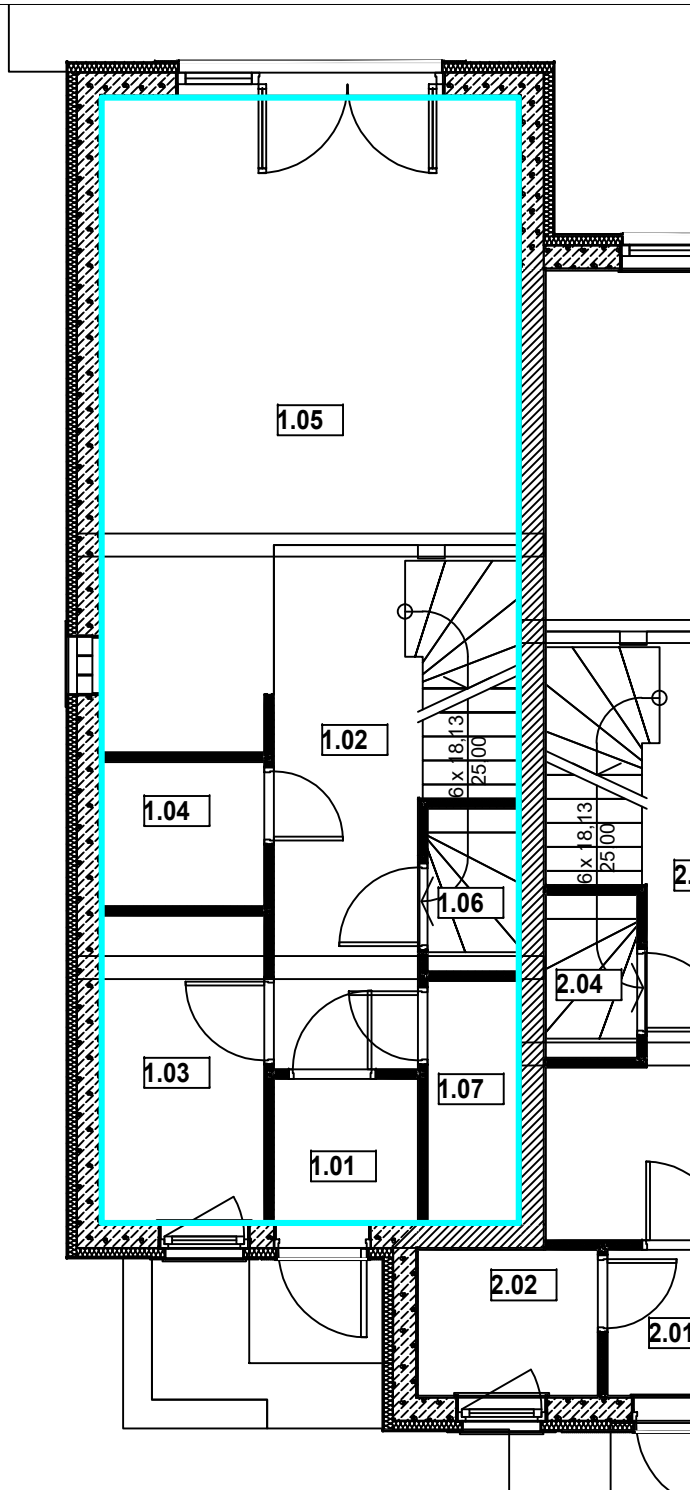

| LOKAL 33/2      |      |                     |                       |
|-----------------|------|---------------------|-----------------------|
| Kondygnacja     | Nr   | Nazwa pomieszczenia | Powierzchnia użytkowa |
| <b>PARTER</b>   |      |                     |                       |
|                 | 1.01 | Przedsiónek         | 2,18                  |
|                 | 1.02 | Korytarz            | 11,50                 |
|                 | 1.03 | Gabinet             | 5,33                  |
|                 | 1.04 | Pralnia             | 2,50                  |
|                 | 1.05 | Pokój z aneksem     | 20,74                 |
|                 | 1.06 | WC                  | 1,72                  |
|                 | 1.07 | Garderoba           | 2,53                  |
|                 |      |                     | <b>46,50</b>          |
| <b>PODDASZE</b> |      |                     |                       |
|                 | 1.11 | Korytarz            | 8,25                  |
|                 | 1.12 | Pokój               | 6,03                  |
|                 | 1.13 | Pokój               | 6,89                  |
|                 | 1.14 | Łazienka            | 4,82                  |
|                 | 1.15 | Pokój               | 13,03                 |
|                 |      |                     | <b>39,02</b>          |
|                 |      | <b>razem</b>        | <b>85,52</b>          |

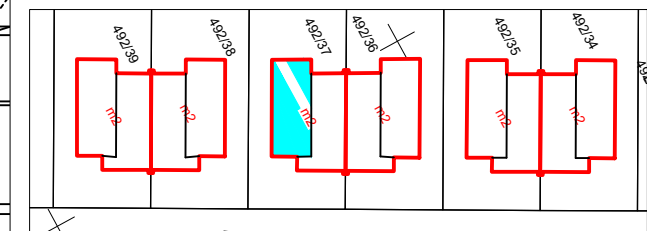

Województwo: wielkopolskie  
 Powiat: poznański  
 Jedn. ewiden. : 302109\_5 - Kórnik  
 Obręb : 302109\_5.0022 - Szczytnik  
 Arkusz: 1  
 ul. Choinkowa 33/2

Sporządził:

**RYDLEWSKI**  
 Przemysław Rydlewski  
 62-028 Koziegłowy, os. Leśne 15B/116  
 NIP 777-228-91-80. Regon 300126932

Przemysław Rydlewski  
 GEODETA UPRAWNIONY  
 Nr upr. 21830  
 Os. Leśne 15b/116, Koziegłowy  
 tel. 607-994-595