

Parter

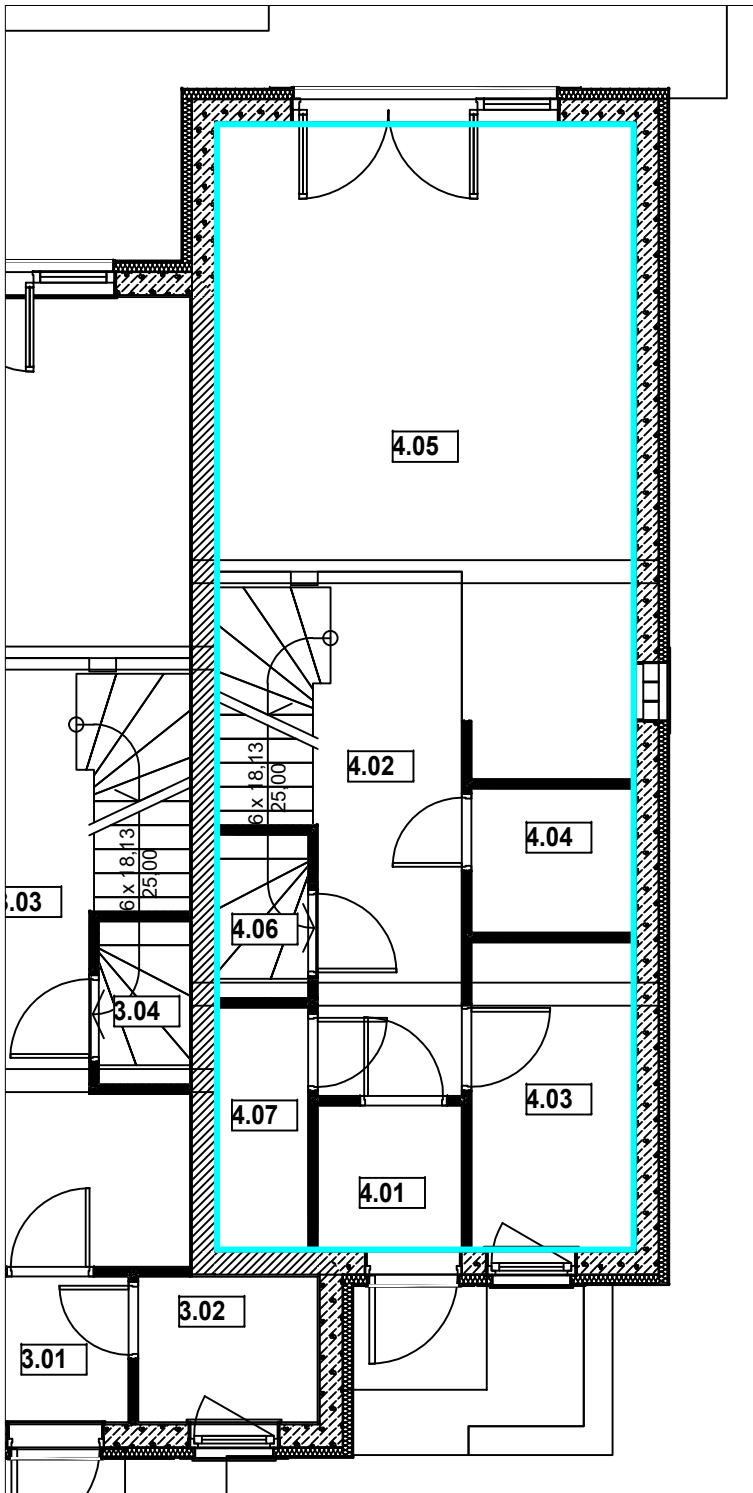

Poddasze

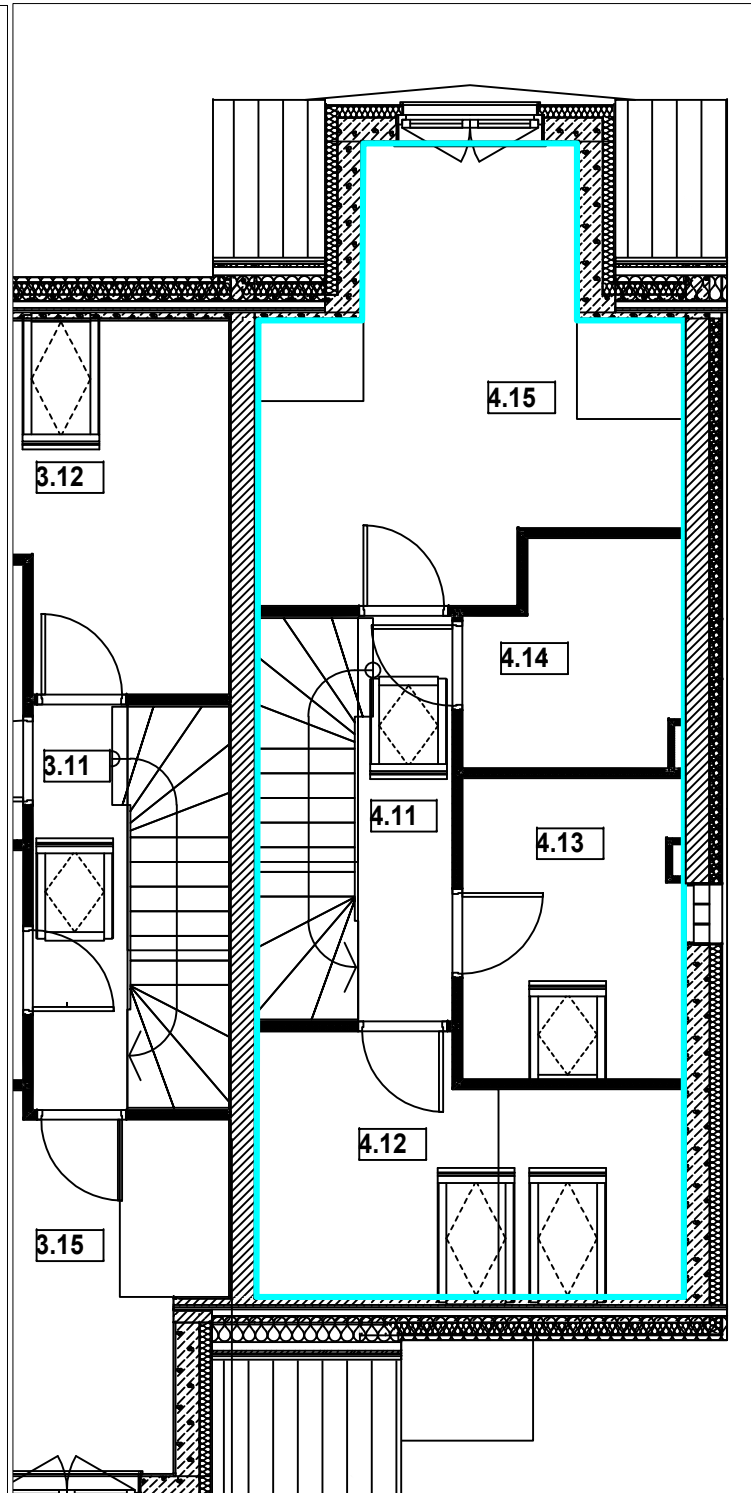

Zestawienie powierzchni użytkowych

| LOKAL 39/1 | | | |
|-----------------|------|---------------------|-----------------------|
| Kondygnacja | Nr | Nazwa pomieszczenia | Powierzchnia użytkowa |
| PARTER | | | |
| | 4.01 | Przedsiónek | 2,21 |
| | 4.02 | Korytarz | 11,08 |
| | 4.03 | Gabinet | 5,32 |
| | 4.04 | Pralnia | 2,48 |
| | 4.05 | Pokój z aneksem | 20,76 |
| | 4.06 | WC | 1,67 |
| | 4.07 | Garderoba | 2,49 |
| | | | 46,01 |
| PODDASZE | | | |
| | 4.11 | Korytarz | 8,28 |
| | 4.12 | Pokój | 6,14 |
| | 4.13 | Pokój | 6,85 |
| | 4.14 | Łazienka | 4,58 |
| | 4.15 | Pokój | 13,15 |
| | | | 39,00 |
| | | razem | 85,01 |

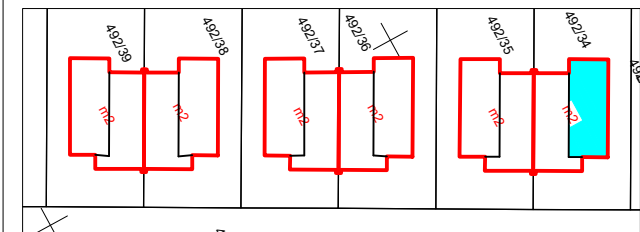

Województwo: wielkopolskie

Sporządził:

Powiat: poznański

Jedn. ewiden. : 302109_5 - Kórnik

Obręb : 302109_5.0022 - Szczytnik

Arkusz: 1

ul. Choinkowa 39/1

RYDLEWSKI
Przemysław Rydlewski
62-028 Koziegłowy, os. Leśne 15B/118
NIP 777-228-91-80. Regon 300126932

Przemysław Rydlewski
GEODETA UPRAWNIENY
Nr upr. 21830
Os. Leśne 15b/118, Koziegłowy
tel. 607-994-595