

Parter

Poddasze

Zestawienie powierzchni użytkowych

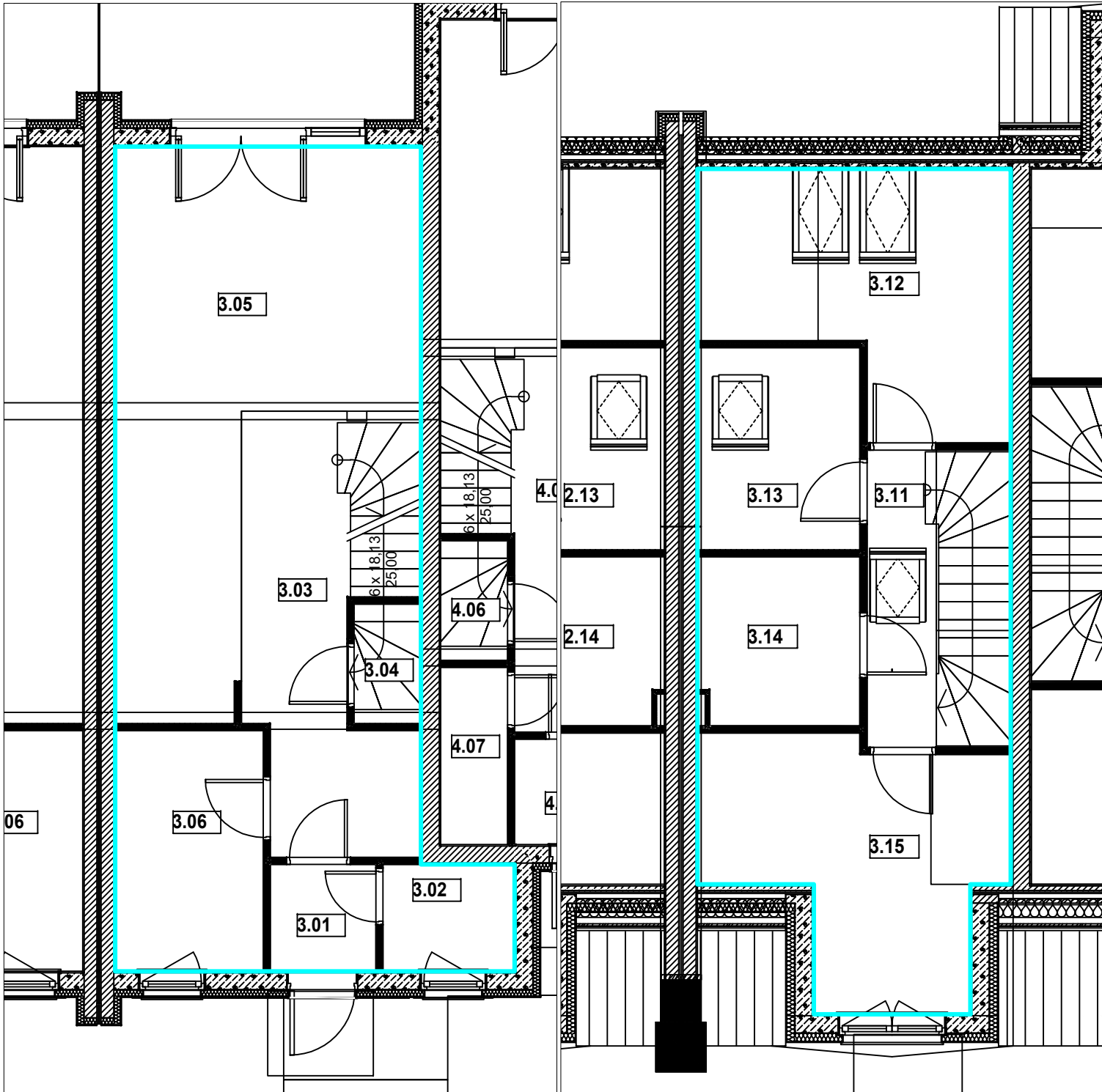

| LOKAL 39/2 | | | |
|-----------------|------|---------------------|-----------------------|
| Kondygnacja | Nr | Nazwa pomieszczenia | Powierzchnia użytkowa |
| PARTER | | | |
| | 3.01 | Przedsiónek | 2,26 |
| | 3.02 | Pralnia | 2,82 |
| | 3.03 | Korytarz | 18,06 |
| | 3.04 | WC | 1,68 |
| | 3.05 | Pokój z aneksem | 16,82 |
| | 3.06 | Gabinet | 7,24 |
| | | | 48,88 |
| PODDASZE | | | |
| | 3.11 | Korytarz | 8,27 |
| | 3.12 | Pokój | 8,99 |
| | 3.13 | Pokój | 6,37 |
| | 3.14 | Łazienka | 5,34 |
| | 3.15 | Pokój | 10,07 |
| | | | 39,04 |
| | | razem | 87,92 |

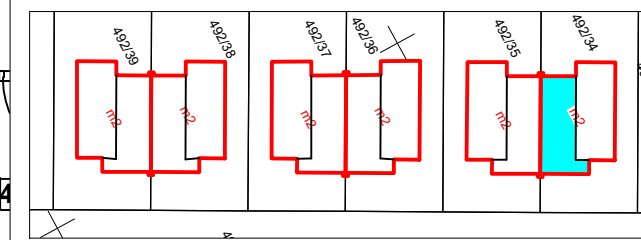

Województwo: wielkopolskie
 Powiat: poznański
 Jedn. ewiden. : 302109_5 - Kórnik
 Obręb : 302109_5.0022 - Szczytnik
 Arkusz: 1
 ul. Choinkowa 39/2

Sporządził:

RYDLEWSKI
 Przemysław Rydlewski
 62-028 Koziegłowy, os. Leśne 15B/118
 NIP 777-228-91-80. Regon 300126932

Przemysław Rydlewski
 GEODETA UPRAWNIONY
 Nr upr. 21830
 Os. Leśne 15b/118, Koziegłowy
 tel. 607-994-595